

Incidenti stradali per territorio

FONTE DATI: ISTAT

Incidenti stradali e feriti Anno 2020

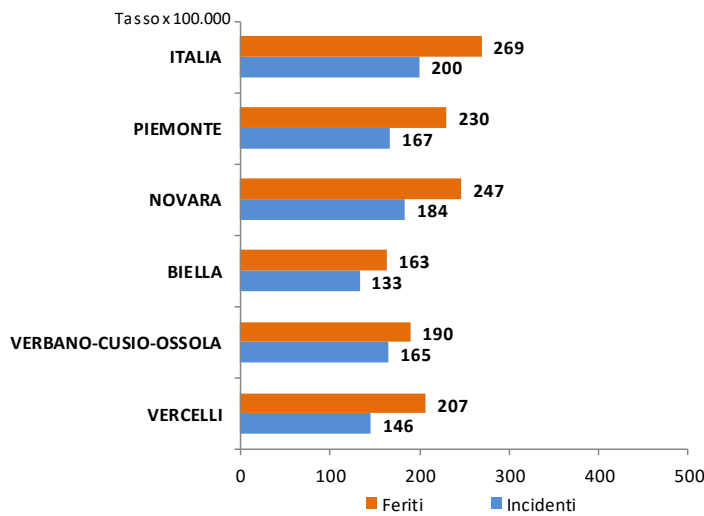

Morti in incidenti stradali Anno 2020

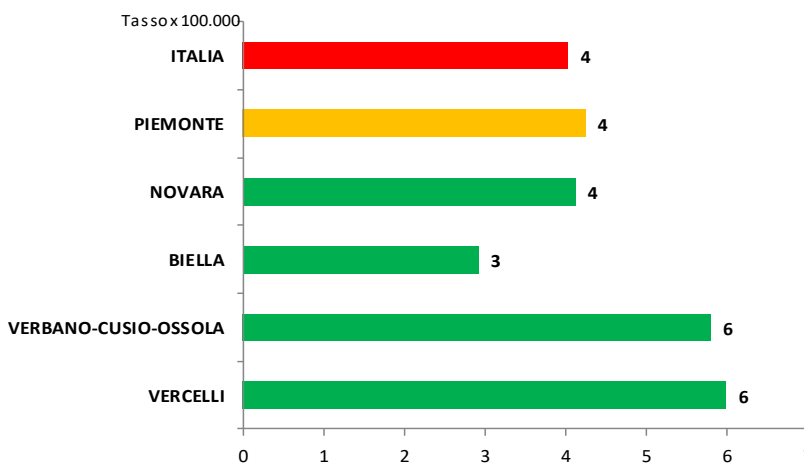

Trend temporale degli incidenti stradali Periodo 2000-2020

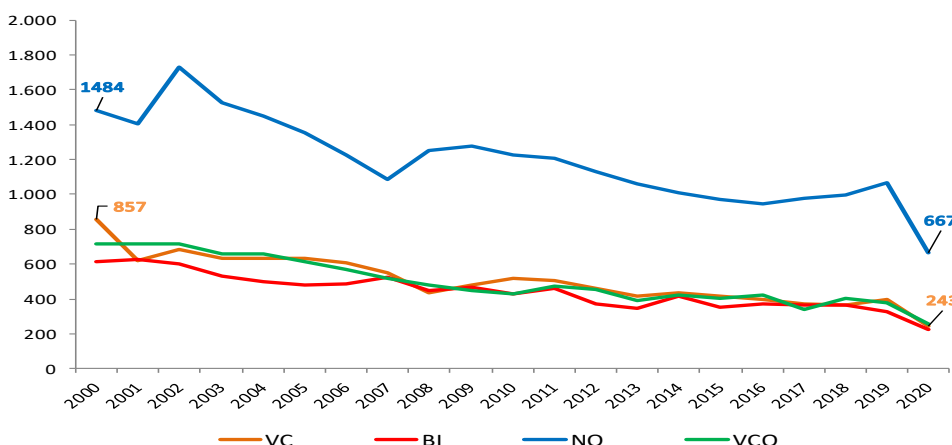

Nel territorio della Provincia di Novara nel 2020 si sono registrati **667 incidenti**, pari a **184 incidenti ogni 100.000 abitanti**, e **895 feriti (247 ogni 100.000 abitanti)**; i valori registrati per gli incidenti sono **simili** sia alla media **regionale** che a quella **nazionale**, ma risultano più elevati di quelli della altre ASL del quadrante; allo stesso modo, il numero di feriti risulta pressoché analogo alla media nazionale e superiore a quello delle altre ASL del quadrante.

L'andamento degli **incidenti stradali** nelle Province del Quadrante Nord-Est del Piemonte mostra un significativo decremento tra il 2000 e il 2020.

Già nel 2019 era evidente un trend in diminuzione degli incidenti stradali: tale riduzione risulta essere ulteriormente accentuata nel 2020, verosimilmente a causa delle limitazioni imposte dalla pandemia di Sars-CoV-2.

In provincia di Novara gli incidenti si sono ridotti del 55% tra il 2000 e il 2020: tale riduzione risulta essere maggiore nelle altre Province del Quadrante raggiungendo il massimo in Provincia di Vercelli con un calo del numero di incidenti del 72%.